

Rua Santa Teresinha, 35
Porto Alegre, RS, 91040-180
+ 55 51 33122497
3c@3c.arq.br - www.3c.arq.br

ARQUIVO: ARQ.02_edif.bloco.acesso_leste.v1.dwg
DATA: AGOSTO 2011
DESENHO: ATC e PML

PROPRIETÁRIO: Município de Ijuí - Poder Executivo
RESPONSÁVEL TÉCNICO 3C: Arq. Tiago Holzmann da Silva

027 PPP - Parque Popular da Pedreira
Projeto Executivo - Edificações

BLOCO DE ACESSO LESTE
ARQUITETÔNICO | SITUAÇÃO

02a

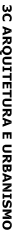

ARQUIVO: ARQ.02_edif.bloco.acesso_este.v1.dwg
DATA: AGOSTO 2011
DESENHO: ATC e PML

PROPRIETÁRIO: Município de Ijuí - Poder Executivo
RESPONSÁVEL TÉCNICO 3C: Arq. Tiago Holzmänn da Silva

027 PPP - Parque Popular da Pedreira
Projeto Executivo - Edificações

BLOCO DE ACESSO LESTE
ARQUITETÔNICO | PLANTA BAIXA

02b

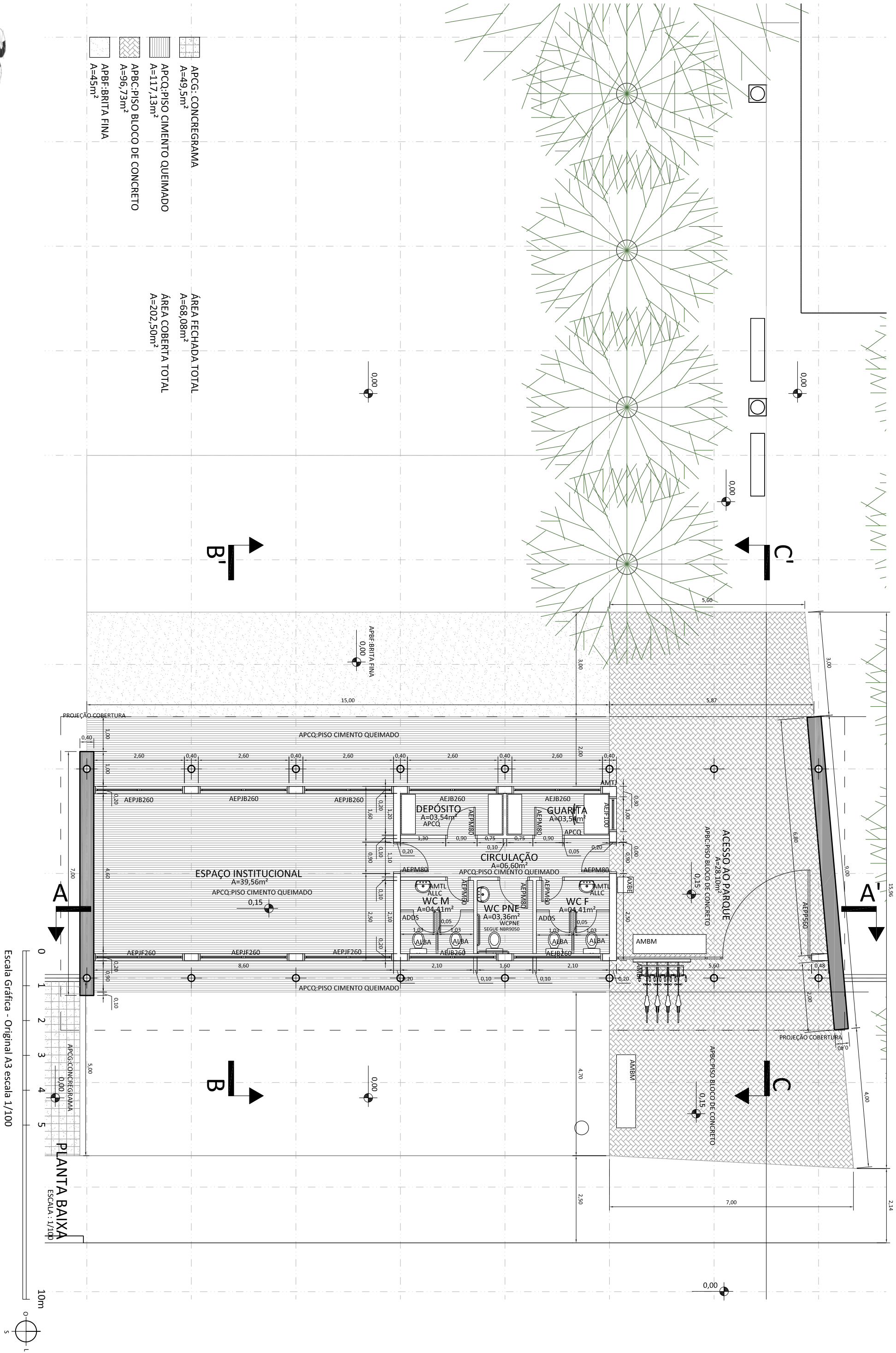

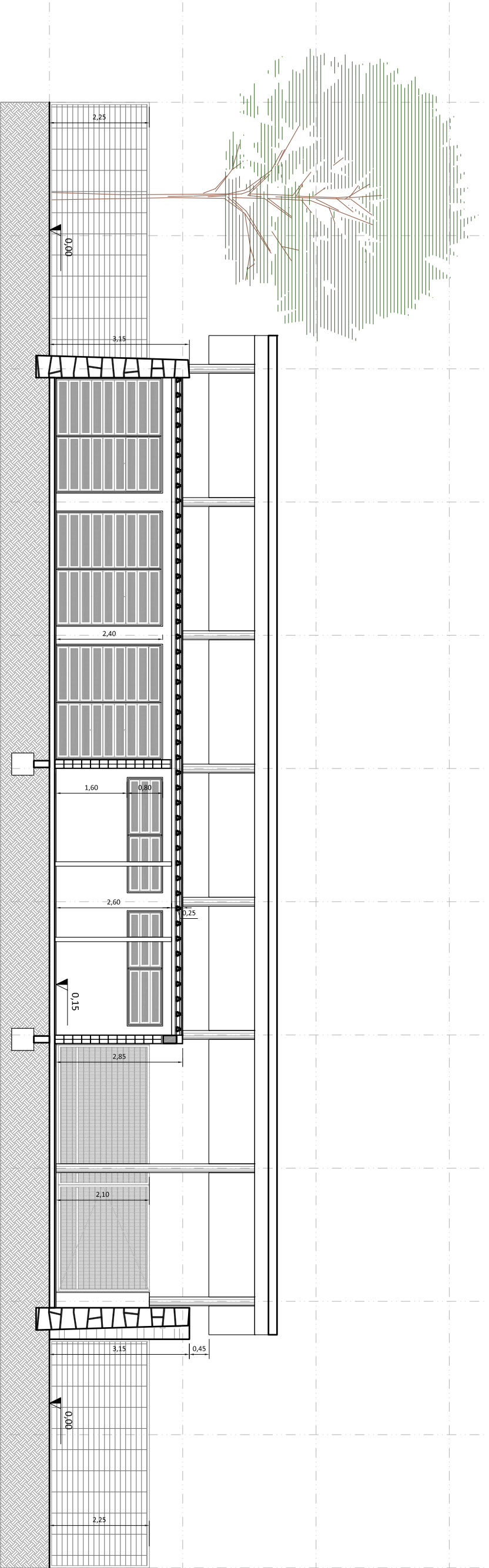

CORTE AA'
ESCALA : 1/100

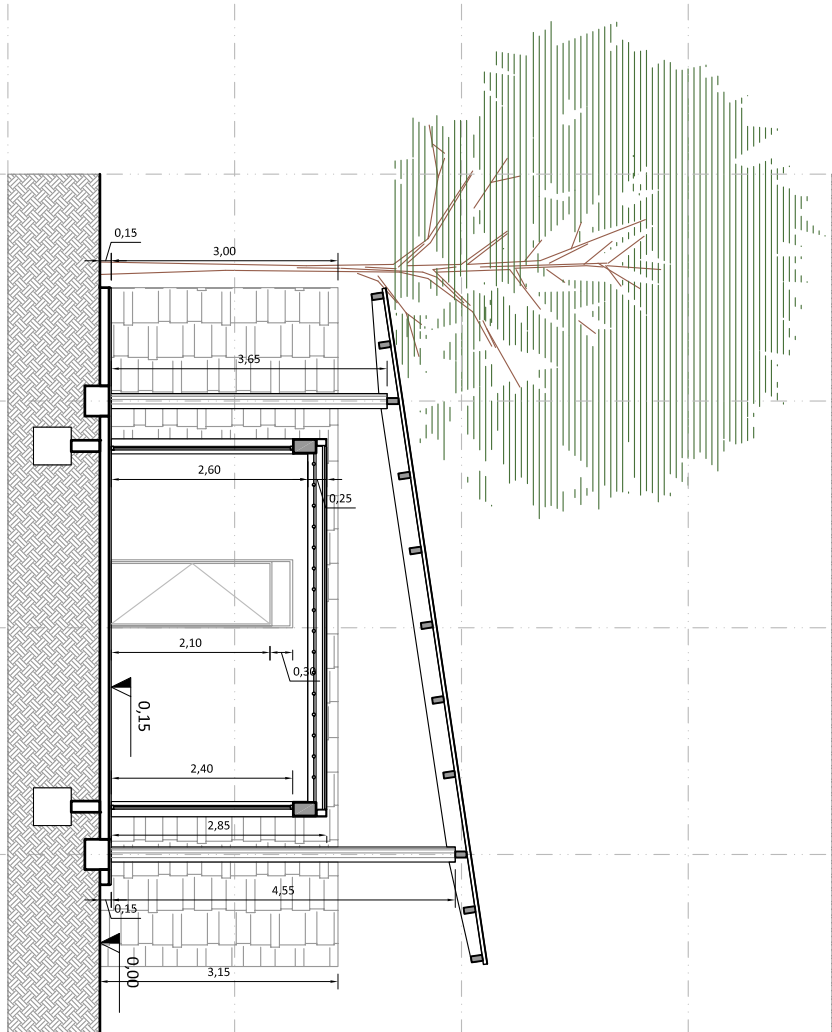

CORTE BB'
ESCALA : 1/100

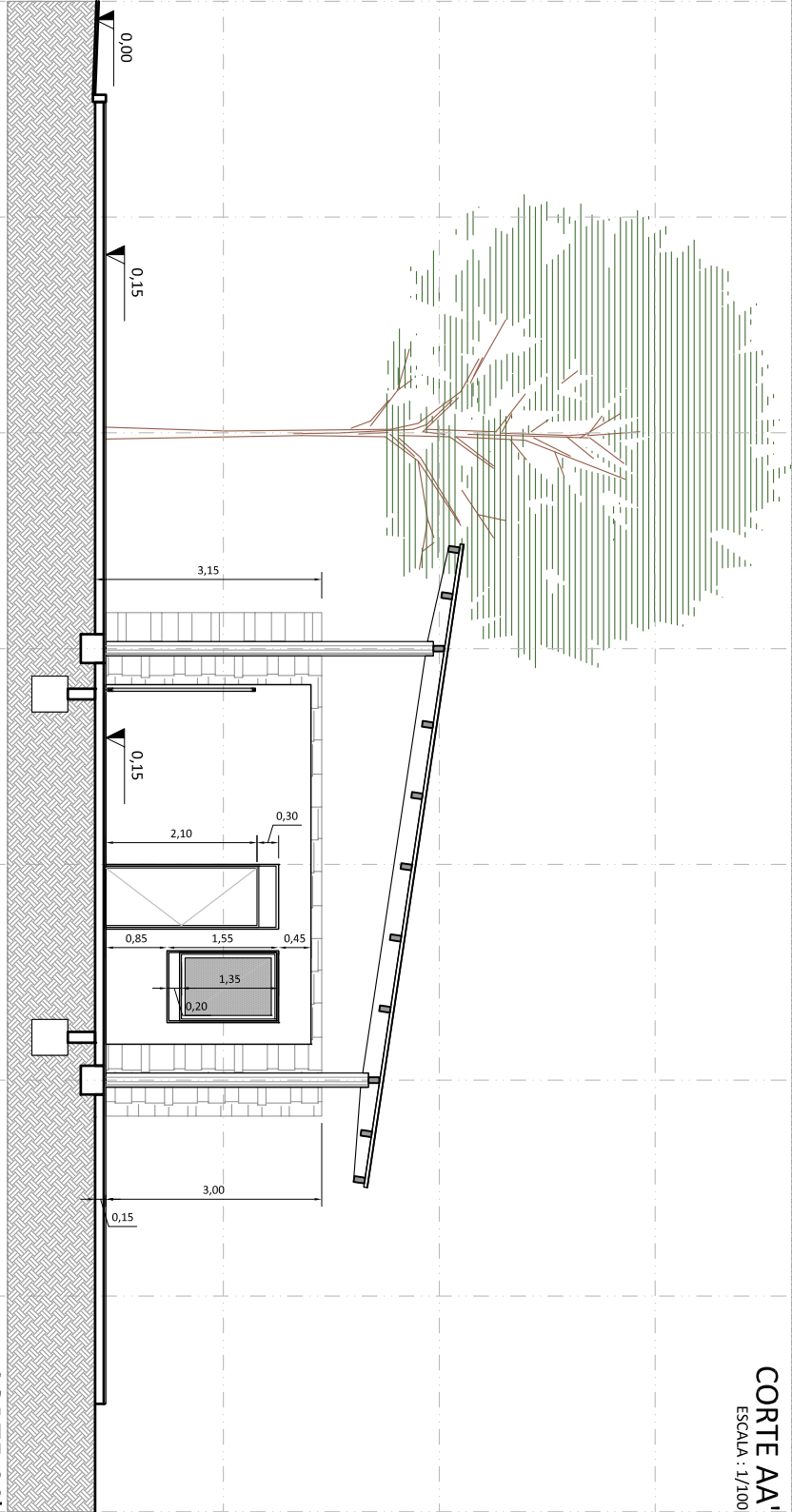

CORTE CC'
ESCALA : 1/100

VER DETALHES CONSTRUTIVOS:
PRANCHA 11a | DETALHES CONSTRUTIVOS | ARQUITETÔNICO

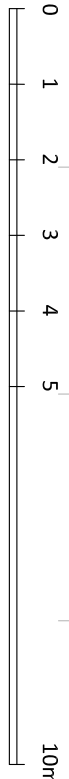

Escala Gráfica - Original A3 escala 1/100



Rua Santa Teresinha, 35
Porto Alegre, RS, 91040-180
+ 55 51 33122297
3c@3c-arq.br - www.3c-arq.br

ARQUIVO: ARQ.02_edif.bloco.acesso_leste.v1.dwg
DATA: AGOSTO 2011
DESENHO: ATC e PML

PROPRIETÁRIO: Município de Ijuí - Poder Executivo
RESPONSÁVEL TÉCNICO 3C: Arq. Tiago Holzmann da Silva

027 PPP - Parque Popular da Pedreira
Projeto Executivo - Edificações

BLOCO DE ACESSO LESTE
ARQUITETÔNICO | CORTES

02C

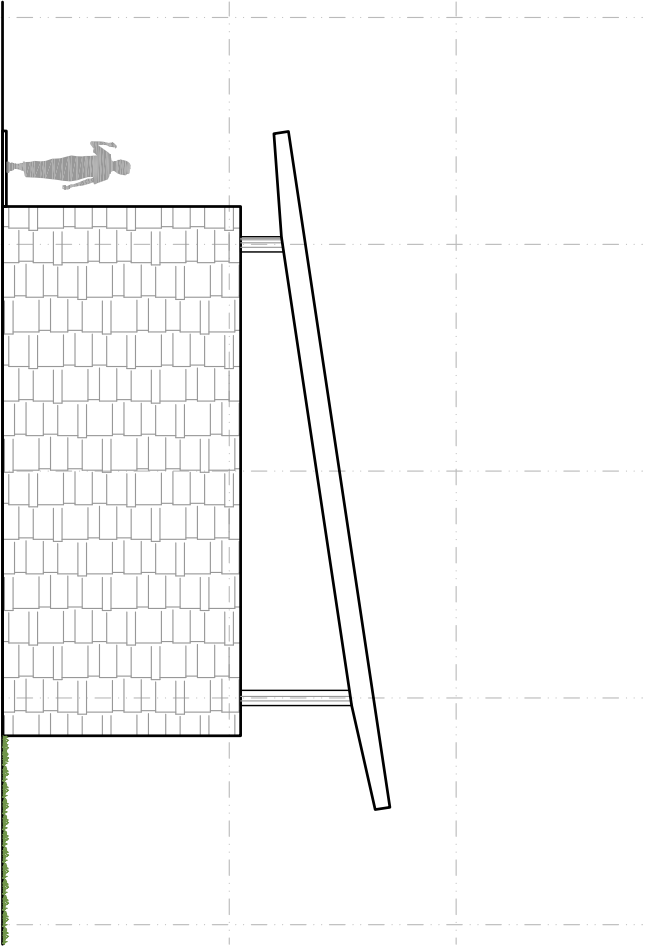

ELEVAÇÃO LATERAL

ESCALA : 1/100

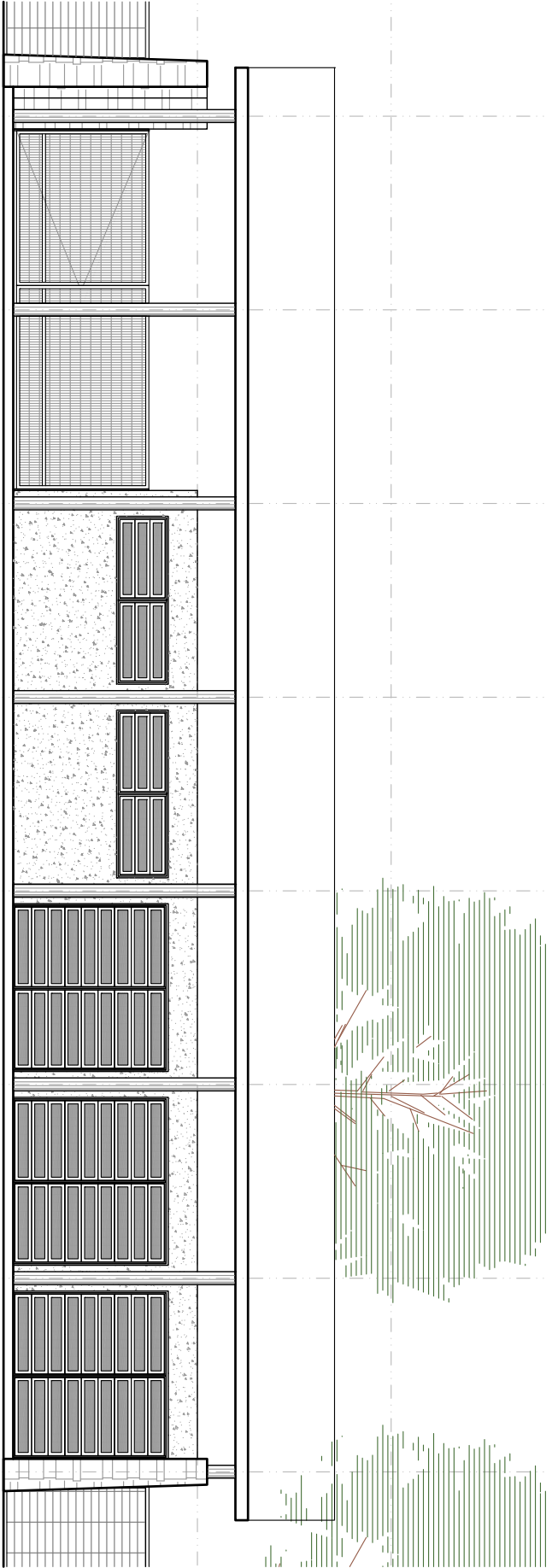

ELEVAÇÃO INTERIOR

ESCALA : 1/100

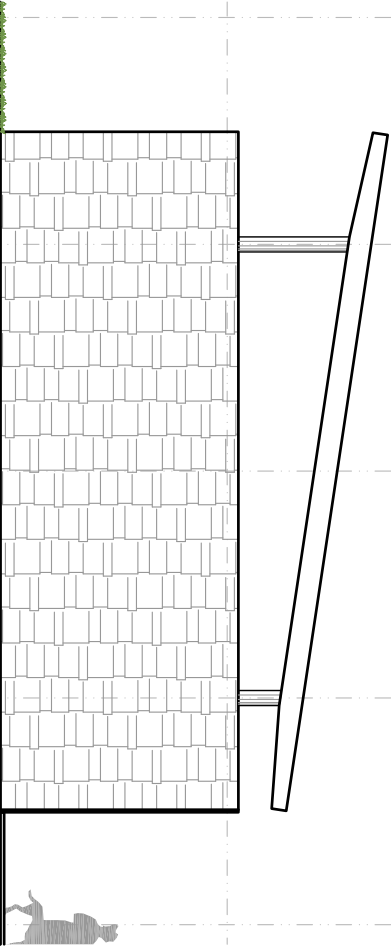

ELEVAÇÃO LATERAL

ESCALA : 1/100

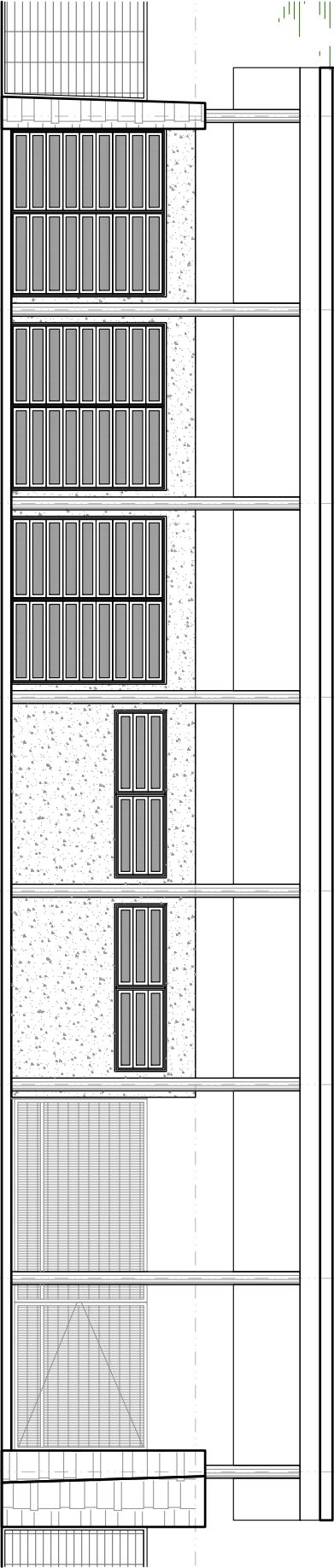

ELEVAÇÃO EXTERIOR

ESCALA : 1/100

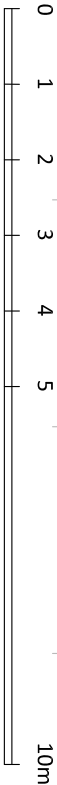

Escala Gráfica - Original A3 escala 1/100



3C ARQUITETURA E URBANISMO

Rua Santa Teresinha, 35
Porto Alegre, RS, 91040-180
+ 55 51 33122497
3c@3c.arq.br - www.3c.arq.br

ARQUIVO: ARO.02_edif.bloco.acesso_leste.v1.dwg
DATA: AGOSTO 2011
DESENHO: ATC e PML

PROPRIETÁRIO: Município de Ijuí - Poder Executivo
RESPONSÁVEL TÉCNICO 3C: Arq. Tiago Holzmann da Silva

027 PPP - Parque Popular da Pedreira
Projeto Executivo - Edificações

BLOCO DE ACESSO LESTE
ARQUITETÔNICO | ELEVAÇÕES

02d

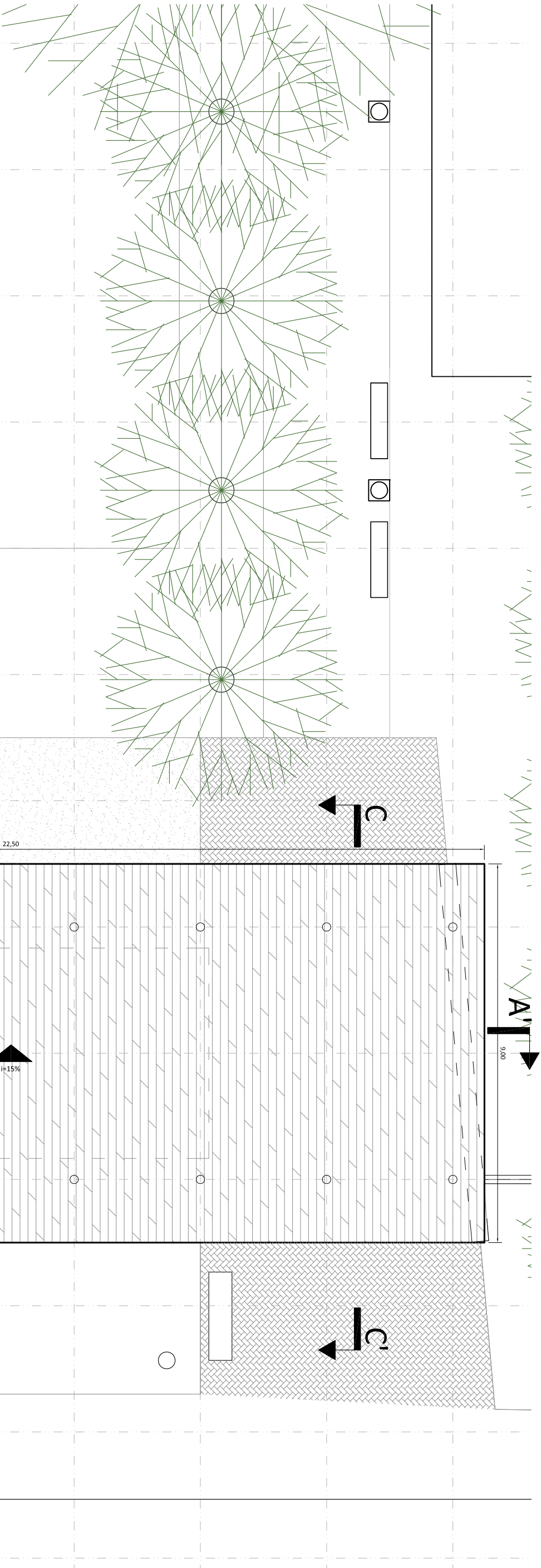

VISTA COBERTURA
ESCALA : 1/100

A |

B

C

A' |

C'

B'

AYTE : COBERTURA - TELHAS

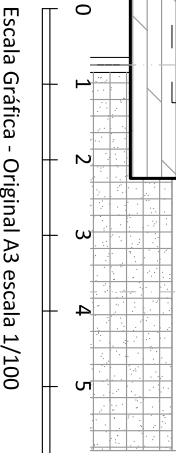

Escala Gráfica - Original A3 escala 1/100

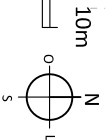

Rua Santa Teresinha, 35
Porto Alegre, RS, 91060-180
+ 55 51 33122497
3c@3c-arq.br - www.3c-arq.br

ARQUIVO: ARQ.02_edif.bloco_acesso_leste.v1.dwg
DATA: AGOSTO 2011
DESENHO: ATC e PML

PROPRIETÁRIO: Município de Ijuí - Poder Executivo
RESPONSÁVEL TÉCNICO 3C: Arq. Tiago Holzmann da Silva

027 PPP - Parque Popular da Pedreira
Projeto Executivo - Edificações

BLOCO DE ACESSO LESTE
ARQUITETÔNICO | COBERTURA

02e

QUADRO DE CARGAS					
CD	CIRCUITO	CARGA	PROTEÇÃO	FIO	
N.	N.	WATTS	AMPÈRES	mm²	mm²
1	1	1200	2x15 A	1,5mm²	1,5mm²
2	2	900	2x15 A	1,5mm²	1,5mm²
TOTAL		2100	2x15 A	6,0mm²	6,0mm²

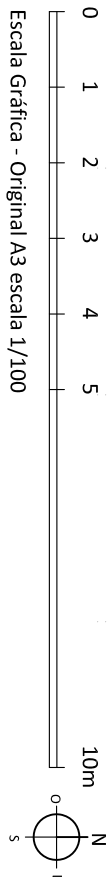
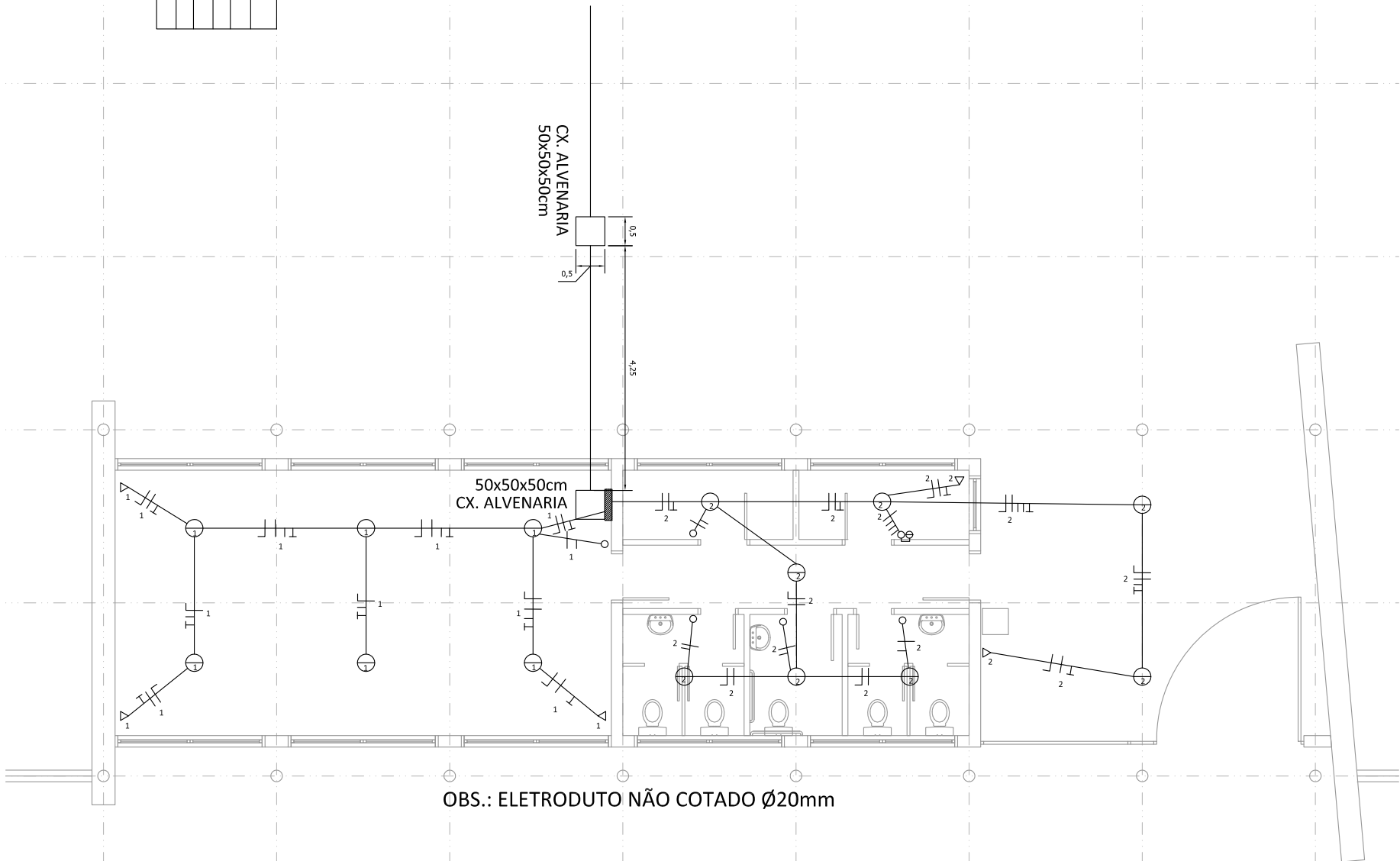

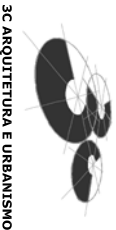

Rua Santa Teresinha, 35
Porto Alegre, RS, 91060-180
+ 55 51 33122497
3c@3c-arq.br - www.3c-arq.br

ARQUIVO: ARQ.02_estrutural.v1.dwg
DATA: AGOSTO 2011
DESENHO: NL

PROPRIETÁRIO: Município de Ijuí - Poder Executivo
RESPONSÁVEL TÉCNICO 3C: Arq. Tiago Holzmann da Silva

027 PPP - Parque Popular da Pedreira
Projeto Executivo - Edificações

PROJETO ESTRUTURAL
COMPLEMENTARES | ACESSO LESTE

02g

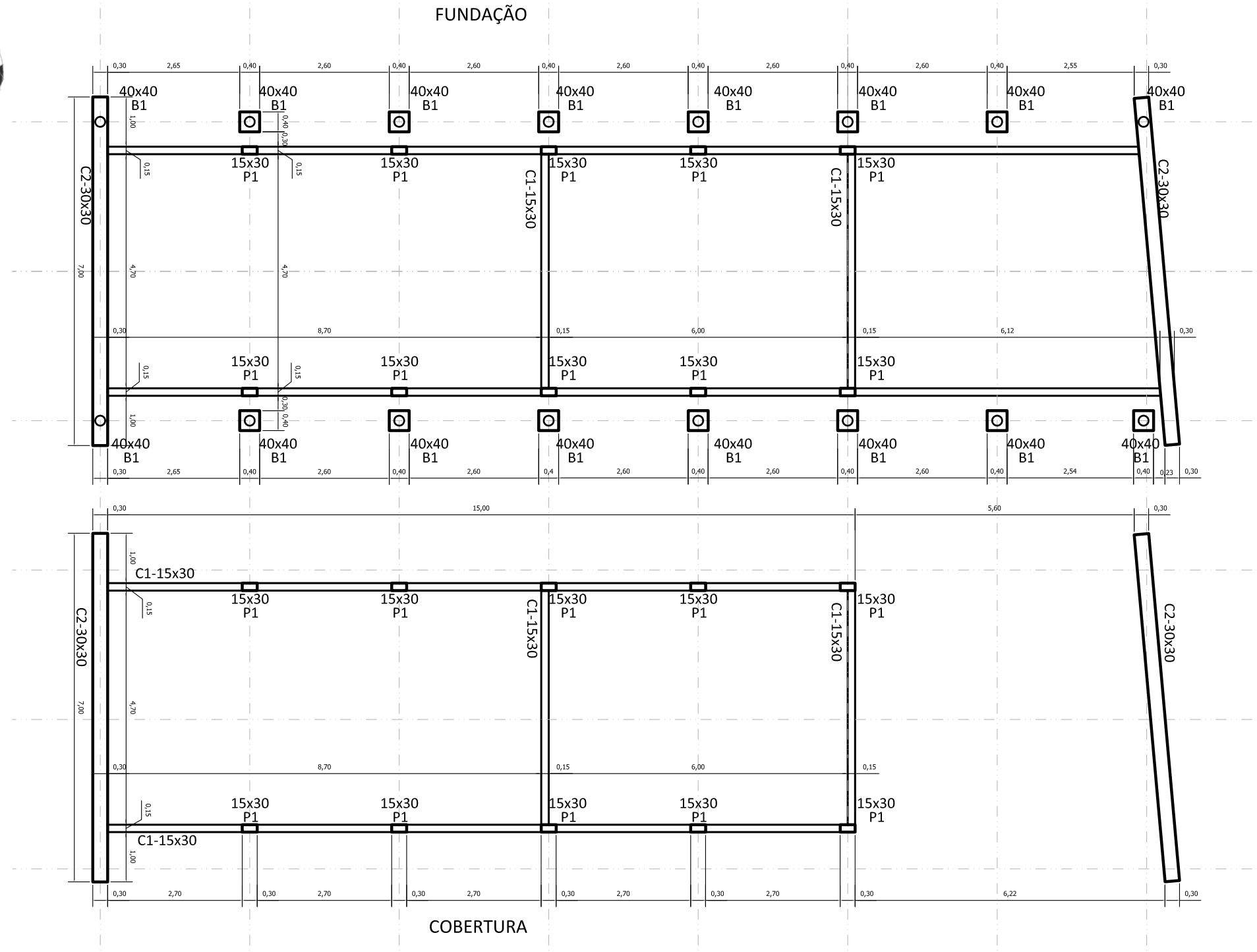

CF1
1:50

2 N4Ø10.0-5730

SEÇÃO A-A
1:20

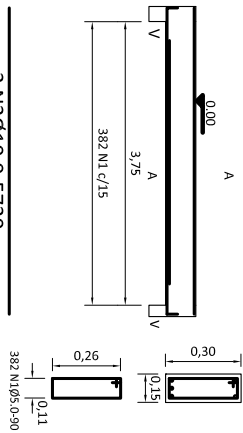

C1
1:50

2 N4Ø10.0-5730

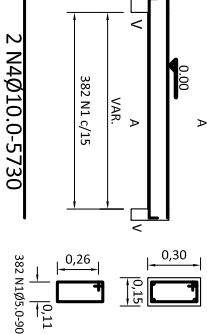

CF2
1:50

2 N4Ø10.0-1395

SEÇÃO A-A
1:20

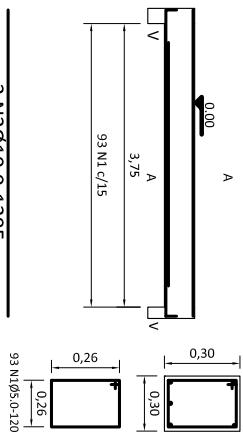

C2
1:50

2 N3Ø10.0-1395

SEÇÃO A-A
1:20

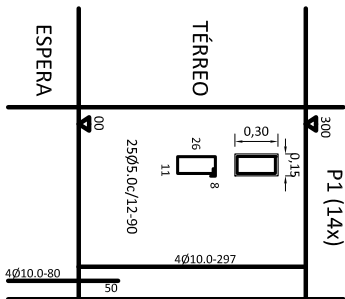
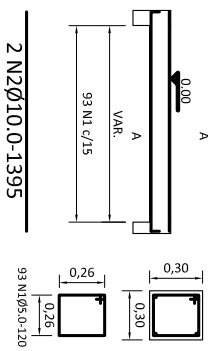

DETALHE FUNDAÇÕES

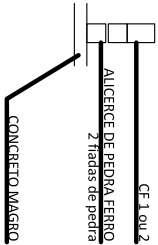

RESUMO DO AÇO

AÇO	DIAM.	C.TOTAL (m)	PESO+10% (kgf)
CA50A	10.0	915.0	634
CA60	5.0	823.0	136
PESO TOTAL			
CA50A	1147kgf		
CA60	136kgf		

Vol. concreto total = 10.12m³
Área de forma total = 126.22m²

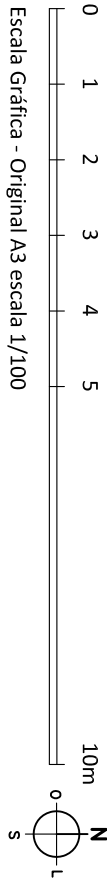

RELAÇÃO DE MATERIAIS		
DESCRIÇÃO	QUANTIDADE	CODIGO
Ordo Caixa Sifonada 150x120x200mm - TIGRE	04un	27152002
Ferris Retorção Branca 150mm - TIGRE	04un	27148159
Ceifeiro 45° Série Normal 40mm com Bolas Lisas - TIGRE	03un	272520401
Ceifeiro 45° Série Normal 50mm - TIGRE	05un	262105010
Ceifeiro 90° Série Normal 100mm - TIGRE	04un	262410016
Ceifeiro 90° Série Normal 40mm com Bolas Lisas - TIGRE	04un	272620407
Cabo de PVC Série Normal 100mm - TIGRE	44,12m	110310310
Cabo de PVC Série Normal 40mm - TIGRE	2,94m	111110710
Cabo de PVC Série Normal 50mm - TIGRE	0,55m	110310602

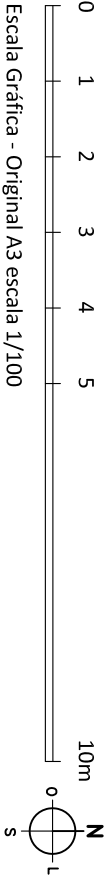
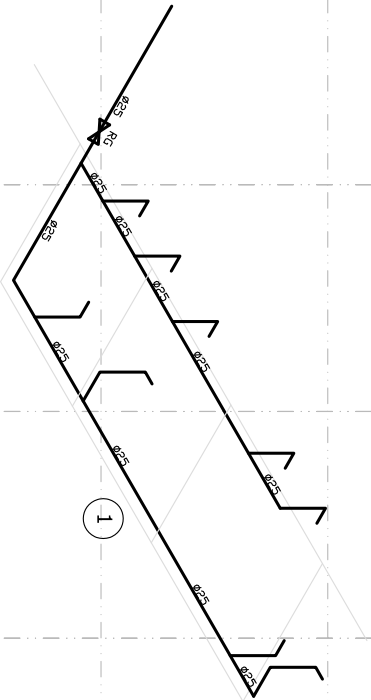
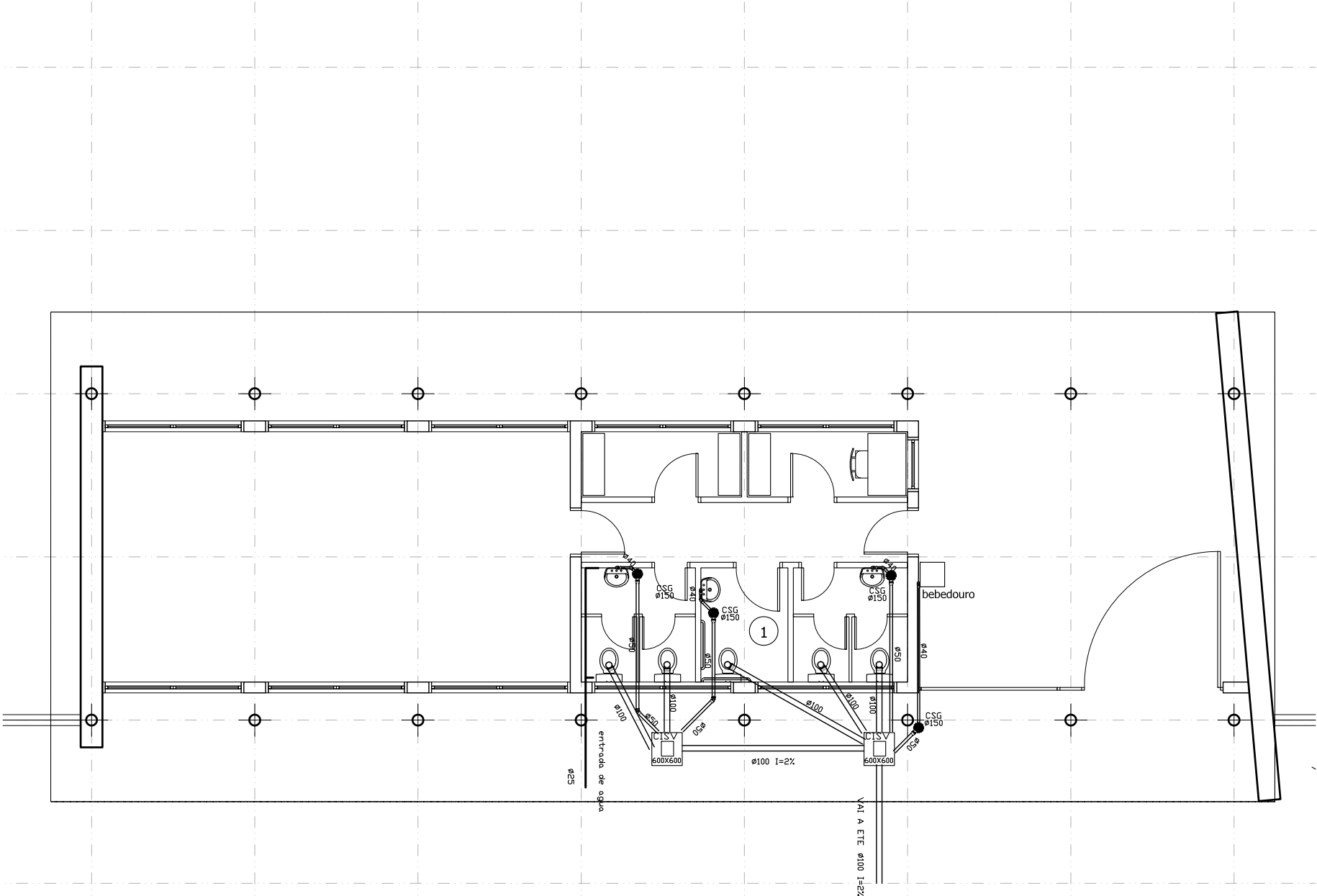

Rua Santa Teresinha, 35
Porto Alegre, RS, 91040-180
+ 55 51 33122297
3c@3c.arq.br - www.3c.arq.br

ARQUIVO: ARQ.02_hidro.v1.dwg
DATA: AGOSTO 2011
DESENHO: NL
PROPRIETÁRIO: Município de Ijuí - Poder Executivo
RESPONSÁVEL TÉCNICO 3C: Arq. Tiago Holzmann da Silva

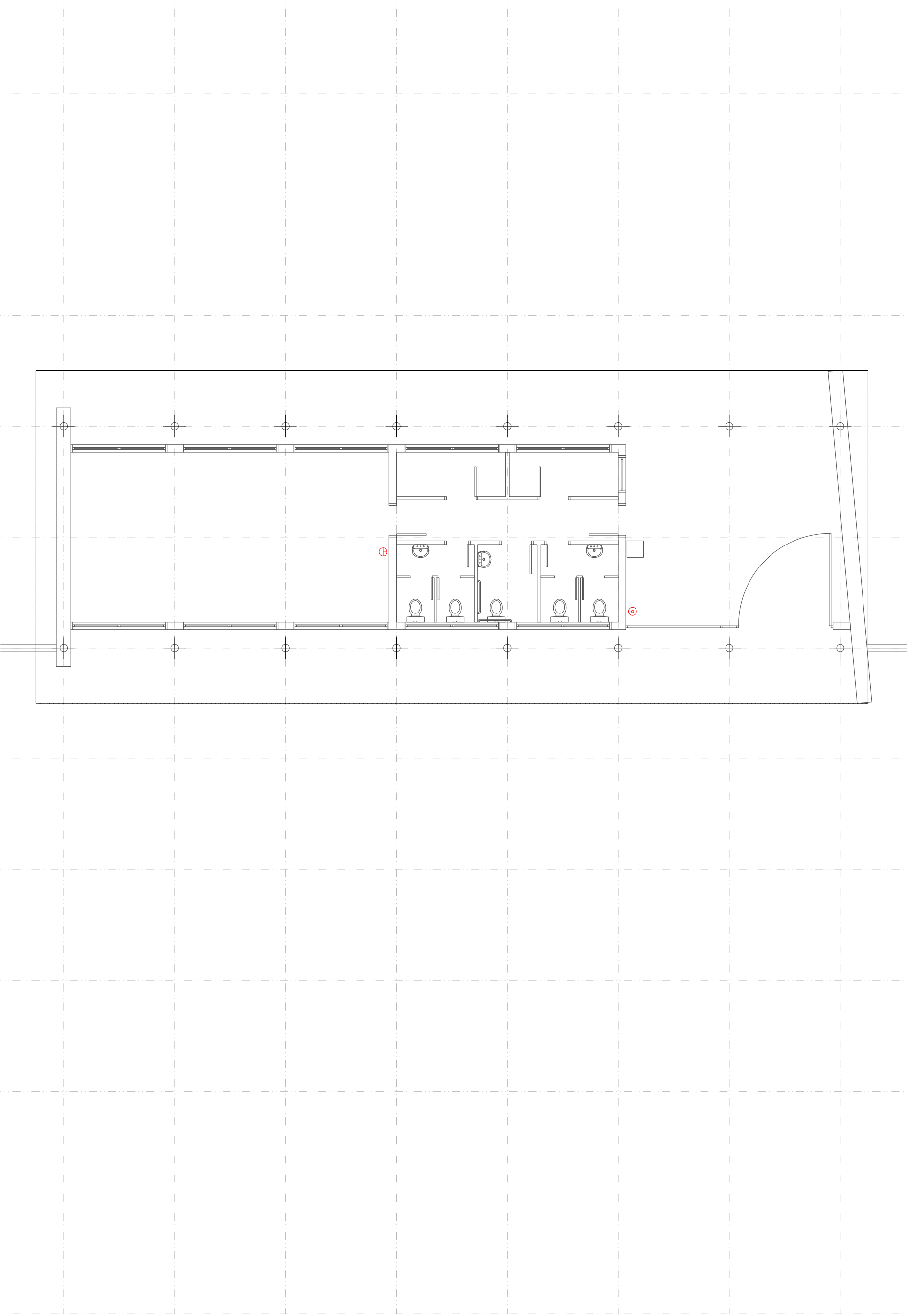

Rua Santa Teresinha, 35
Porto Alegre, RS, 91040-180
+ 55 51 33122297
3c@3c-arq.br - www.3c-arq.br

ARQUIVO: ARQ.02_PPC1.v1.dwg
DATA: AGOSTO 2011
DESENHO: NL
PROPRIETÁRIO: Município de Ijuí - Poder Executivo
RESPONSÁVEL TÉCNICO 3C: Arq. Tiago Holzmann da Silva

027 PPP - Parque Popular da Pedreira
Projeto Executivo - Edificações

PPCI
COMPLEMENTARES | ACESSO LESTE

02i

